



# JACKSON TOWNSHIP-HERITAGE LAKE-MONTCLAIR PROJECT

Wabash Valley Power Alliance, Hendricks Power's wholesale power supplier, is proposing to construct a new, approximately 15-mile 69 kV transmission line and state-of-the-art substations to improve energy reliability for local communities in Central Indiana. The new line will connect three substations in Hendricks and Putnam Counties. The proposed in-service date for the project is September 2021.

## PROJECT BENEFITS



Improve energy reliability for local homes and businesses



Support area economic growth



Improved transmission capacity



Maintenance can be performed without disrupting power



New annual tax revenue to support communities in Putnam & Hendricks counties

## SCHEDULE

### 2020

- o Engineering & Permitting
- o Field surveys
- o Real estate acquisitions
- o Construction begins

### 2021

- o Complete construction
- o Project in-service (September)

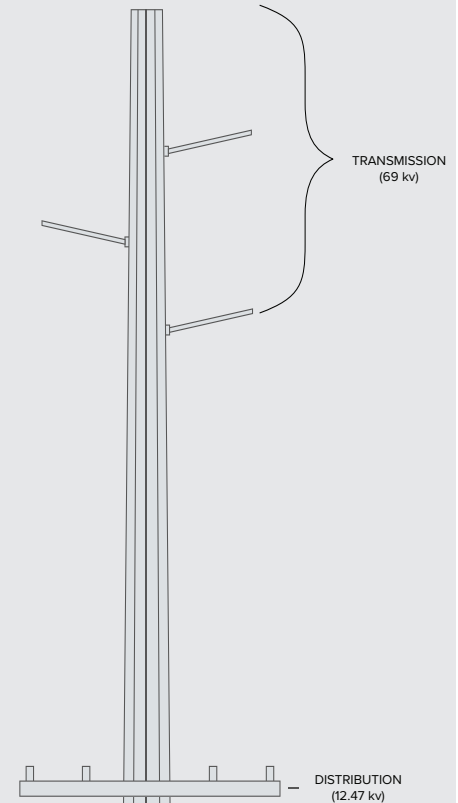

### Typical 69 kV Steel Monopole Structures

#### Height:

70 – 100 ft

#### Span:

200 – 300 ft

#### Structures/mile:

17 – 24

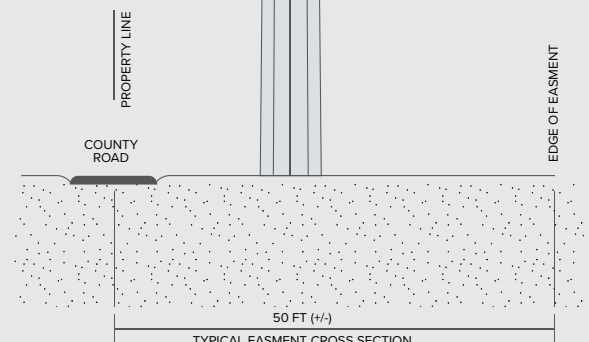

This map illustrates the proposed transmission line route for Jackson Township Substation Site #3. The route is highlighted in green, starting from the substation site and extending towards the Project End Point. The map shows the substation site, the proposed route, and the surrounding area, including roads, water bodies, and existing infrastructure. Key features include:

- Substation Site:** Jackson Township Substation Site #3, located near the intersection of CO RD 900 N and E 1100 N.
- Proposed Route:** A green line indicating the transmission line path, running generally north-south and then east.
- Roads:** Various roads are shown, including CO RD 900 N, E 1100 N, W 400 N, CO RD 825 E, CO RD 900 E, N PUTNAM COUNTY RD, CO RD 800 N, E 800 N, W 100 N, US HWY 36, W 100 S, CO RD 575 N, CO RD 550 N, W 150 S, CO RD 450 N, CO RD 875 E, W 300 S, W 250 S, CO RD 75, CO RD 625 W, CO RD 525 W, CO RD 400 W, CO RD 300 W, CO RD 200 W, CO RD 100 W, CO RD 50 W, CO RD 0 W, CO RD 50 E, CO RD 100 E, CO RD 200 E, CO RD 300 E, CO RD 400 E, CO RD 500 E, CO RD 600 E, CO RD 700 E, CO RD 800 E, CO RD 900 E, CO RD 1000 E, CO RD 1100 E, CO RD 1200 E, CO RD 1300 E, CO RD 1400 E, CO RD 1500 E, CO RD 1600 E, CO RD 1700 E, CO RD 1800 E, CO RD 1900 E, CO RD 2000 E, CO RD 2100 E, CO RD 2200 E, CO RD 2300 E, CO RD 2400 E, CO RD 2500 E, CO RD 2600 E, CO RD 2700 E, CO RD 2800 E, CO RD 2900 E, CO RD 3000 E, CO RD 3100 E, CO RD 3200 E, CO RD 3300 E, CO RD 3400 E, CO RD 3500 E, CO RD 3600 E, CO RD 3700 E, CO RD 3800 E, CO RD 3900 E, CO RD 4000 E, CO RD 4100 E, CO RD 4200 E, CO RD 4300 E, CO RD 4400 E, CO RD 4500 E, CO RD 4600 E, CO RD 4700 E, CO RD 4800 E, CO RD 4900 E, CO RD 5000 E, CO RD 5100 E, CO RD 5200 E, CO RD 5300 E, CO RD 5400 E, CO RD 5500 E, CO RD 5600 E, CO RD 5700 E, CO RD 5800 E, CO RD 5900 E, CO RD 6000 E, CO RD 6100 E, CO RD 6200 E, CO RD 6300 E, CO RD 6400 E, CO RD 6500 E, CO RD 6600 E, CO RD 6700 E, CO RD 6800 E, CO RD 6900 E, CO RD 7000 E, CO RD 7100 E, CO RD 7200 E, CO RD 7300 E, CO RD 7400 E, CO RD 7500 E, CO RD 7600 E, CO RD 7700 E, CO RD 7800 E, CO RD 7900 E, CO RD 8000 E, CO RD 8100 E, CO RD 8200 E, CO RD 8300 E, CO RD 8400 E, CO RD 8500 E, CO RD 8600 E, CO RD 8700 E, CO RD 8800 E, CO RD 8900 E, CO RD 9000 E, CO RD 9100 E, CO RD 9200 E, CO RD 9300 E, CO RD 9400 E, CO RD 9500 E, CO RD 9600 E, CO RD 9700 E, CO RD 9800 E, CO RD 9900 E, CO RD 10000 E, CO RD 10100 E, CO RD 10200 E, CO RD 10300 E, CO RD 10400 E, CO RD 10500 E, CO RD 10600 E, CO RD 10700 E, CO RD 10800 E, CO RD 10900 E, CO RD 11000 E, CO RD 11100 E, CO RD 11200 E, CO RD 11300 E, CO RD 11400 E, CO RD 11500 E, CO RD 11600 E, CO RD 11700 E, CO RD 11800 E, CO RD 11900 E, CO RD 12000 E, CO RD 12100 E, CO RD 12200 E, CO RD 12300 E, CO RD 12400 E, CO RD 12500 E, CO RD 12600 E, CO RD 12700 E, CO RD 12800 E, CO RD 12900 E, CO RD 13000 E, CO RD 13100 E, CO RD 13200 E, CO RD 13300 E, CO RD 13400 E, CO RD 13500 E, CO RD 13600 E, CO RD 13700 E, CO RD 13800 E, CO RD 13900 E, CO RD 14000 E, CO RD 14100 E, CO RD 14200 E, CO RD 14300 E, CO RD 14400 E, CO RD 14500 E, CO RD 14600 E, CO RD 14700 E, CO RD 14800 E, CO RD 14900 E, CO RD 15000 E, CO RD 15100 E, CO RD 15200 E, CO RD 15300 E, CO RD 15400 E, CO RD 15500 E, CO RD 15600 E, CO RD 15700 E, CO RD 15800 E, CO RD 15900 E, CO RD 16000 E, CO RD 16100 E, CO RD 16200 E, CO RD 16300 E, CO RD 16400 E, CO RD 16500 E, CO RD 16600 E, CO RD 16700 E, CO RD 16800 E, CO RD 16900 E, CO RD 17000 E, CO RD 17100 E, CO RD 17200 E, CO RD 17300 E, CO RD 17400 E, CO RD 17500 E, CO RD 17600 E, CO RD 17700 E, CO RD 17800 E, CO RD 17900 E, CO RD 18000 E, CO RD 18100 E, CO RD 18200 E, CO RD 18300 E, CO RD 18400 E, CO RD 18500 E, CO RD 18600 E, CO RD 18700 E, CO RD 18800 E, CO RD 18900 E, CO RD 19000 E, CO RD 19100 E, CO RD 19200 E, CO RD 19300 E, CO RD 19400 E, CO RD 19500 E, CO RD 19600 E, CO RD 19700 E, CO RD 19800 E, CO RD 19900 E, CO RD 20000 E, CO RD 20100 E, CO RD 20200 E, CO RD 20300 E, CO RD 20400 E, CO RD 20500 E, CO RD 20600 E, CO RD 20700 E, CO RD 20800 E, CO RD 20900 E, CO RD 21000 E, CO RD 21100 E, CO RD 21200 E, CO RD 21300 E, CO RD 21400 E, CO RD 21500 E, CO RD 21600 E, CO RD 21700 E, CO RD 21800 E, CO RD 21900 E, CO RD 22000 E, CO RD 22100 E, CO RD 22200 E, CO RD 22300 E, CO RD 22400 E, CO RD 22500 E, CO RD 22600 E, CO RD 22700 E, CO RD 22800 E, CO RD 22900 E, CO RD 23000 E, CO RD 23100 E, CO RD 23200 E, CO RD 23300 E, CO RD 23400 E, CO RD 23500 E, CO RD 23600 E, CO RD 23700 E, CO RD 23800 E, CO RD 23900 E, CO RD 24000 E, CO RD 24100 E, CO RD 24200 E, CO RD 24300 E, CO RD 24400 E, CO RD 24500 E, CO RD 24600 E, CO RD 24700 E, CO RD 24800 E, CO RD 24900 E, CO RD 25000 E, CO RD 25100 E, CO RD 25200 E, CO RD 25300 E, CO RD 25400 E, CO RD 25500 E, CO RD 25600 E, CO RD 25700 E, CO RD 25800 E, CO RD 25900 E, CO RD 26000 E, CO RD 26100 E, CO RD 26200 E, CO RD 26300 E, CO RD 26400 E, CO RD 26500 E, CO RD 26600 E, CO RD 26700 E, CO RD 26800 E, CO RD 26900 E, CO RD 27000 E, CO RD 27100 E, CO RD 27200 E, CO RD 27300 E, CO RD 27400 E, CO RD 27500 E, CO RD 27600 E, CO RD 27700 E, CO RD 27800 E, CO RD 27900 E, CO RD 28000 E, CO RD 28100 E, CO RD 28200 E, CO RD 28300 E, CO RD 28400 E, CO RD 28500 E, CO RD 28600 E, CO RD 28700 E, CO RD 28800 E, CO RD 28900 E, CO RD 29000 E, CO RD 29100 E, CO RD 29200 E, CO RD 29300 E, CO RD 29400 E, CO RD 29500 E, CO RD 29600 E, CO RD 29700 E, CO RD 29800 E, CO RD 29900 E, CO RD 30000 E, CO RD 30100 E, CO RD 30200 E, CO RD 30300 E, CO RD 30400 E, CO RD 30500 E, CO RD 30600 E, CO RD 30700 E, CO RD 30800 E, CO RD 30900 E, CO RD 31000 E, CO RD 31100 E, CO RD 31200 E, CO RD 31300 E, CO RD 31400 E, CO RD 31500 E, CO RD 31600 E, CO RD 31700 E, CO RD 31800 E, CO RD 31900 E, CO RD 32000 E, CO RD 32100 E, CO RD 32200 E, CO RD 32300 E, CO RD 32400 E, CO RD 32500 E, CO RD 32600 E, CO RD 32700 E, CO RD 32800 E, CO RD 32900 E, CO RD 33000 E, CO RD 33100 E, CO RD 33200 E, CO RD 33300 E, CO RD 33400 E, CO RD 33500 E, CO RD 33600 E, CO RD 33700 E, CO RD 33800 E, CO RD 33900 E, CO RD 34000 E, CO RD 34100 E, CO RD 34200 E, CO RD 34300 E, CO RD 34400 E, CO RD 34500 E, CO RD 34600 E, CO RD 34700 E, CO RD 34800 E, CO RD 34900 E, CO RD 35000 E, CO RD 35100 E, CO RD 35200 E, CO RD 35300 E, CO RD 35400 E, CO RD 35500 E, CO RD 35600 E, CO RD 35700 E, CO RD 35800 E, CO RD 35900 E, CO RD 36000 E, CO RD 36100 E, CO RD 36200 E, CO RD 36300 E, CO RD 36400 E, CO RD 36500 E, CO RD 36600 E, CO RD 36700 E, CO RD 36800 E, CO RD 36900 E, CO RD 37000 E, CO RD 37100 E, CO RD 37200 E, CO RD 37300 E, CO RD 37400 E, CO RD 37500 E, CO RD 37600 E, CO RD 37700 E, CO RD 37800 E, CO RD 37900 E, CO RD 38000 E, CO RD 3

For more information about the project, please visit: [wvpa.com/JHM](http://wvpa.com/JHM)